

# 4月の催しもの案内

(ホール・ギャラリー)

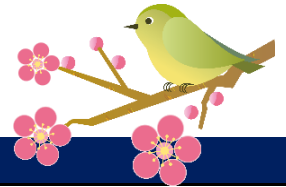

内容については、直接下記の「主催・問い合わせ先」にご確認ください。

## ◆ ホールの催し ◆

定員286名

※チケットは、当センター(鎌倉生涯学習センター)受付では取り扱っていません。  
※公演の時間等は、主催者の都合により変更になることがあります。  
(チケット購入および内容等詳細は直接下記の「主催・問い合わせ先」へお問い合わせ下さい。)

日(曜日)	時間	行事名	入場方法	主催・問い合わせ先
2日 (火)	16:00~17:45 開場 15:30	グロリア少年合唱団 第60回定期演奏会 森に行こう! みんなで大きな声で歌いながら	<b>有料</b>	グロリア少年合唱団 TEL:045-825-0522 FAX:045-825-0522 Web: <a href="https://www.gloriaboychoir.com/">https://www.gloriaboychoir.com/</a> 担当: 松村
			前売:1500円 (小人500円) 【申込制】 TEL・FAX・Web	
3日 (水)	14:00~18:00 開場 13:30	第43回アウフツィーエン 佐藤ファミリー合同演奏会 幼児から大人による、声楽(独唱・合唱)、 ピアノ(ソロ・連弾)の発表会	入場自由	アウフツィーエン TEL:050-3138-2550 担当: 佐藤
6日 (土)	14:00~16:00 開場 13:30	フェアリーベルリンガーズ ハンドベル演奏会	入場自由	フェアリーベルリンガーズ TEL:0467-48-0553 メール: fbrkamakura@gmail.com 担当: 加藤
7日 (日)	11:30~15:00 開場 11:00	舞踊・民謡・津軽三味線 華の会発表会	入場自由	曙の会 TEL:0467-46-7664 担当: 小倉
10日 (水)	13:40~15:40 開場 13:15	湘南童謡楽会 第110回月例会	<b>有料</b>	湘南童謡楽会 TEL:080-5087-9777 担当: 宮崎
			会員:1000円 一般:1200円	
13日 (土)	12:00~15:00 開場 11:30	西川流日本舞踊 翠扇会 素の舞	入場自由	翠扇会 TEL:0467-22-9126 担当: 西川
14日 (日)	13:00~15:15 開場 12:00	春の民謡 ミニコンサート	入場自由	常盤会 TEL:090-7835-2506 担当: 伊丹
16日 (火)	14:00~15:00 開場 13:30	令和6年分所得税の定額減税の説明会  参加をご希望の場合は、国税庁LINEアカウントから 事前申し込みをお願いします。(事前申込者が定員に 満たない場合は当日希望参加者も入場可能)	【申込制】 LINE (左記参照)	鎌倉税務署 TEL:0467-22-5591 (内線 364/365) 担当: 澤山・志賀
18日 (木)	14:00~16:00 開場 13:30	鎌倉童謡の会 「みんなで歌いましょう!」280回定例会	<b>有料</b>	鎌倉童謡の会 TEL:080-5088-1186 メール: kamakuradoyob@gmail.com 担当: 丹羽
			会員:1000円 一般:1200円	
20日 (土)	13:30~15:00 開場 13:00	ピアニトリオ ミリュー第2回演奏会 メンデルスゾーン: 第1番Op.49/ ブラームス: 第2番Op.87 ピアノ 高橋 美信、ヴァイオリン 鍋谷 里香、 チェロ 伊澤 裕子	<b>有料</b>	ピアニトリオミリュー TEL:090-4841-0569 メール: kjh.pollus.950@docomo.ne.jp 担当: 神野
			4000円 全席自由	
20日 (土)	18:00~19:30 開場 17:30	かまくらジュニアストリングス 第14回定期演奏会	入場自由	かまくらジュニアストリングス TEL:080-1228-1088 担当: 河田

## ◆ ホールの催し ◆

日(曜日)	時間	行事名	入場方法	主催・問い合わせ先
22日 (月)	13:00～16:30 開場 12:30	上田淳子と歌う仲間たち	入場自由	魔女モアゼル TEL:090-1614-3193 担当: 上田
24日 (水)	14:00～16:00 開場 13:30	第297回 歌のサロン 佐藤 ゆり(Sp)、佐藤 望(Br)、 山田 恵美子(FI)、大賀 智子(Pf)	<b>有料</b> 前売:2000円 当日:2000円	ムジカおさらぎ TEL:0467-25-4624 担当: 佐藤
27日 (土)	13:00～15:00 開場 12:30	女声合唱団Bella Voce 第7回定期演奏会 指揮 小嶋陽太 ピアノ 内田多恵子	<b>有料</b> 前売:2000円 当日:2000円 【申込制】 TEL・メール ・Web	女声合唱団Bella Voce TEL:090-4823-0167 メール: crownvolkswagen312@ezweb.ne.jp (小嶋) Web: https://www.instagram.com/bellavoce_koho 担当: 芝
28日 (日)	13:30～15:30 開場 13:00	憧れのブラームス 晩年の名作を堪能する演奏会 クラリネット 前沢 実、チェロ 伊藤 恵以子、 ピアノ 高須 亜紀子	<b>有料</b> 前売:2000円 当日:2000円 【申込制】 メール	アンサンブル リノ TEL:090-3963-2240 メール: clamae1015@yahoo.co.jp 担当: 前沢
30日 (火)	13:30～15:30 開場 13:00	シンガーソングライター ジュン葉山コンサート アマポーラ他オリジナル曲弾き語り	<b>有料</b> 前売:2000円 当日:2000円 【申込制】 TEL・FAX ・メール	Jun Music Office TEL:090-4822-0935 FAX:046-875-9585 メール: margarita101@docomo.ne.jp 担当: 河合

## ◆ ギャラリーの催し ◆

会期	時間	行事名	コーナー	主催・問い合わせ先
4/3(水) ～ 4/7(日)	10:00～17:00 ※最終日は16時まで	鎌倉カメラクラブ 第29回写真展	A・B・C・D	鎌倉カメラクラブ TEL:080-5517-2239 担当: 石井
4/16(火) ～ 4/21(日)	10:00～17:00 ※初日は13時から ※最終日は16時まで	ぴんぼけ倶楽部 写真展	A・B	ぴんぼけ倶楽部 TEL:090-8726-2206 担当: 鈴木
4/16(火) ～ 4/21(日)	10:00～17:00 ※初日は13時から ※最終日は16時まで	第27回キリン会写真展	C・D	キリン会 TEL:090-2725-9136 担当: 永見

■きらら鎌倉の最新情報は → <https://kirara-kamakura-city.jp/>

休館日のお知らせ

鎌倉市生涯学習センターは、毎月最終月曜日が休館となります。(12月のみ28日)

きらら鎌倉

